

グループセッション GroupSessionの紹介



このスライドの使い方
「→」または「↓」で進む
「←」または「↑」で戻る



マウスの左クリックでも進めることができます

北見市医療福祉情報連携協議会 システム構築専門部会長 田頭剛弦
(北星記念病院 医療情報管理室室長)

北まるnetに新機能「GroupSession（グループセッション）」を追加しましたので概要と利用方法を紹介します。

セキュリティログイン画面

CISCO SSL VPNサービス

ログイン

ユーザ名とパスワードを入力してください。

グループ: User

ユーザ名: testuser

パスワード:

ログイン

はじめに、医療介護連携と同様にセキュリティログインを行います（北まるnet設定コードを参照）。

サービスメニュー画面



CISCO SSL VPNサービス

User:kitamaru27 ログアウト

Webブックマーク

- DASCH Pro ログイン画面 → 医療介護連携
- 電子お薬手帳 ログオン画面
- GSession ログイン画面** → グループウェア

サービスメニューに「GSession」という項目が追加されていますので、クリックします。

GroupSessionでできること

グループウェア

- ・ スケジュール
- ・ ショートメール
- ・ チャット
- ・ 回覧板

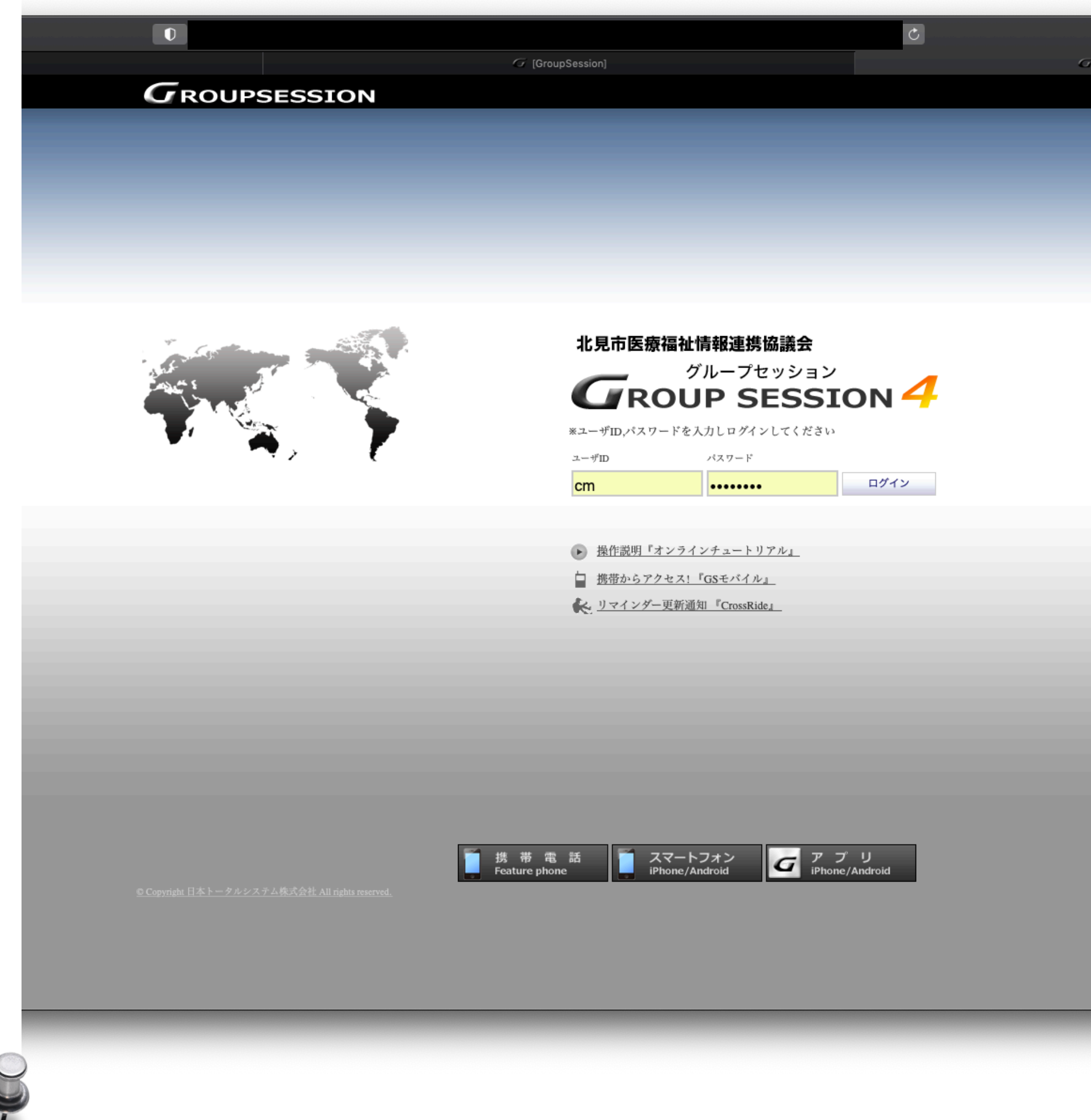

GroupSessionは、グループウェアと呼ばれる情報を共有するためのシステム名称です。スケジュールを共有したり、メールでメッセージと文書ファイルを送受信したり、チャットで会話をしたり、回覧板で告知や文書ファイルを配布したり、日常的に行っている業務を北まるnetのセキュリティの中で行うことができます。

ログイン



北見市医療福祉情報連携協議会
グループセッション
GROUP SESSION 4

※ユーザーID,パスワードを入力しログインしてください

ユーザーID パスワード

mdr ●●●●●● ログイン

▶ 操作説明『オンラインチュートリアル』
📱 携帯からアクセス!『GSモバイル』
🔔 リマインダー更新通知『CrossRide』

GroupSessionへログインするには、北まるnetの利用申請で発行されたユーザーID・パスワードを利用します。
GroupSessionを導入するにあたり、現在登録済みのユーザも改めて利用届の申請が必要になります。
新たに発行された利用者ID・パスワードは、現在利用しているID・パスワードから変更されますので、ご注意ください。

メイン

このタブをクリックして画面を切り替えることができます

新着情報を確認できます

クリック

クリック

メッセージ画面へ移動できます

北見市医療福祉情報連携協議会
GROUP SESSION 4

メイン ユーザ情報 スケジュール 回覧板 ショートメール チャット

再読込 個人設定

2021
5/7(金) 17:18
2021/05/07 17:07:21
最終ログイン時間一覧

ニュース
大阪で1005人がコロナ感染 死亡は最多の50人に | 共同通信
工事現場ガス漏れ 1人重症 20人搬送...周辺で通行規制 | FNNプライムオンライン
西・東日本で黄砂の恐れ 交通障害も | 共同通信
「1台7役のマルチハンディチョッパー」...「212キッチンストア」のキッチングッズをご紹介 | FNNプライムオンライン
【速報】逮捕の26歳男 夫婦と接点なし 一家4人殺傷で急展開 | FNNプライムオンライン
「1台7役のマルチハンディチョッパー」...

東京
5月7日(金) [明日・週間の天気]
天気

インフォメーション
[回覧板] 未読メッセージがあります。
・ テスト 二郎: 1件
[ショートメール] 未読メッセージがあります。
・ テスト 二郎: 1件

スケジュール
個人週間 月間 今日
5月7日(金) 5月8日(土) 5月9日(日) 5月10日(月) 5月11日(火) 5月12日(水) 5月13日(木)
18:00-19:00 [次]協議会ワーキンググループ
18:00-19:00 [出]システム構築ワーキンググループ

アカウント	タイトル	日時	送信者
テスト 二郎	協議会総会について	2021/05/07 17:17:59	テスト 一郎

送信者	件名	宛先	日時
システム メール	[GS 回覧板] 受信通知 協議会総会について	テスト 二郎	2021/05/07 17:17:59

ログイン後に表示されるメイン画面です。
 新着のショートメール、チャット、回覧板がある場合は、見落とし防止としてインフォメーションに表示されます。
 タイトルや件名をクリックするとメッセージ画面へ移動し閲覧することができます。

ユーザ情報



北見市医療福祉情報連携協議会
GROUP SESSION 4

ユーザ情報 [氏名検索]

検索メニュー
氏名
グループ
詳細検索

ラベル選択
ラベル
未設定

ア カ サ タ ナ ハ マ ヤ ラ ワ
イ キ シ チ ニ ヒ ミ リ フ
ウ ク ス ツ ヌ フ ム ユ ル ン
エ ケ セ テ ナ ヱ ヲ
オ コ ソ ト ノ ホ モ ヨ ロ

ソート順 第1キー 役職 昇順 降順 第2キー 氏名 昇順 降順

検索条件
氏名が[テ]で始まるユーザを検索した結果

<input type="checkbox"/>	社員・職員番号 / 氏名 / 役職▲	所属グループ	電話・内線	メールアドレス	ラベル
<input type="checkbox"/>	392 テスト 一郎 医師	テスト総合病院	0157-00-0000	test@test.jp	
<input type="checkbox"/>	393 テスト 二郎 歯科医師	テスト歯科医院	0157-00-0000 内線:00	test@test2.jp	
<input type="checkbox"/>	394 テスト 三郎 ケアマネジャー	テスト包括支援センター	0157-00-0000	test@test.jp	
<input type="checkbox"/>	196 [Redacted]	介護老人保健施設 [Redacted]			

GroupSession Ver.4.9.8 Copyright (C) 日本トータルシステム

「テ」をクリックすると「テ」から始まる苗字の方が表示されます

業務用のメールアドレスや電話番号は未登録でも利用できます

GroupSessionに参加すると、他のユーザから氏名と所属機関名を閲覧することができ、すぐにメールやチャットを開始することができます。任意のグループも作成できますので、チームで連絡を取り合う場合は、事前にグループ登録しておくとう便利です。

ユーザ情報



ユーザ情報 [氏名検索]

検索メニュー
氏名
グループ
詳細検索

ラベル選択 [ラベル]
未設定

検索条件
氏名が[テ]で始まるユーザを検索した結果

<input type="checkbox"/>	社員・職員番号 / 氏名 / 役職▲	所属グループ
<input type="checkbox"/>	392 テスト 一郎 医師	テスト総合病院
<input type="checkbox"/>	393 テスト 二郎 歯科医師	テスト歯科医院
<input type="checkbox"/>	394 テスト 三郎 ケアマネジャー	テスト包括支援センター
<input type="checkbox"/>	196 [不明]	介護老人保健施設 [不明]

GroupSession Ver.4.9.8 Copyright (C) E

ユーザ情報

社員/職員番号	392
氏名	テスト 一郎
氏名(カナ)	テスト イチロウ
所属	脳神経外科
役職	医師
性別	男
入社年月日	
生年月日	1950年12月31日 (70歳)
メールアドレス1	test@test.jp
メールアドレス2	
メールアドレス3	
郵便番号	090-0836
都道府県	北海道
住所1	北見市中央三輪0丁目0-0
住所2	
電話番号1	0157-00-0000
電話番号2	
電話番号3	
FAX1	0157-00-0000
FAX2	
FAX3	
備考	
ラベル	

所属グループ: テスト総合病院 (デフォルトグループ)

QRコード

顔写真を登録するとコミュニケーションが取りやすくなります！

氏名と所属機関名以外は、登録しなくても利用できますが、役職や電話番号が登録されていると親切です。

氏名と所属機関名以外の個人情報、ユーザ本人が登録しない限り、公開されることはありません。顔写真の画像を表示することができますので、コミュニケーションを円滑にするために、是非ご登録ください。

ユーザ情報の修正

①



②

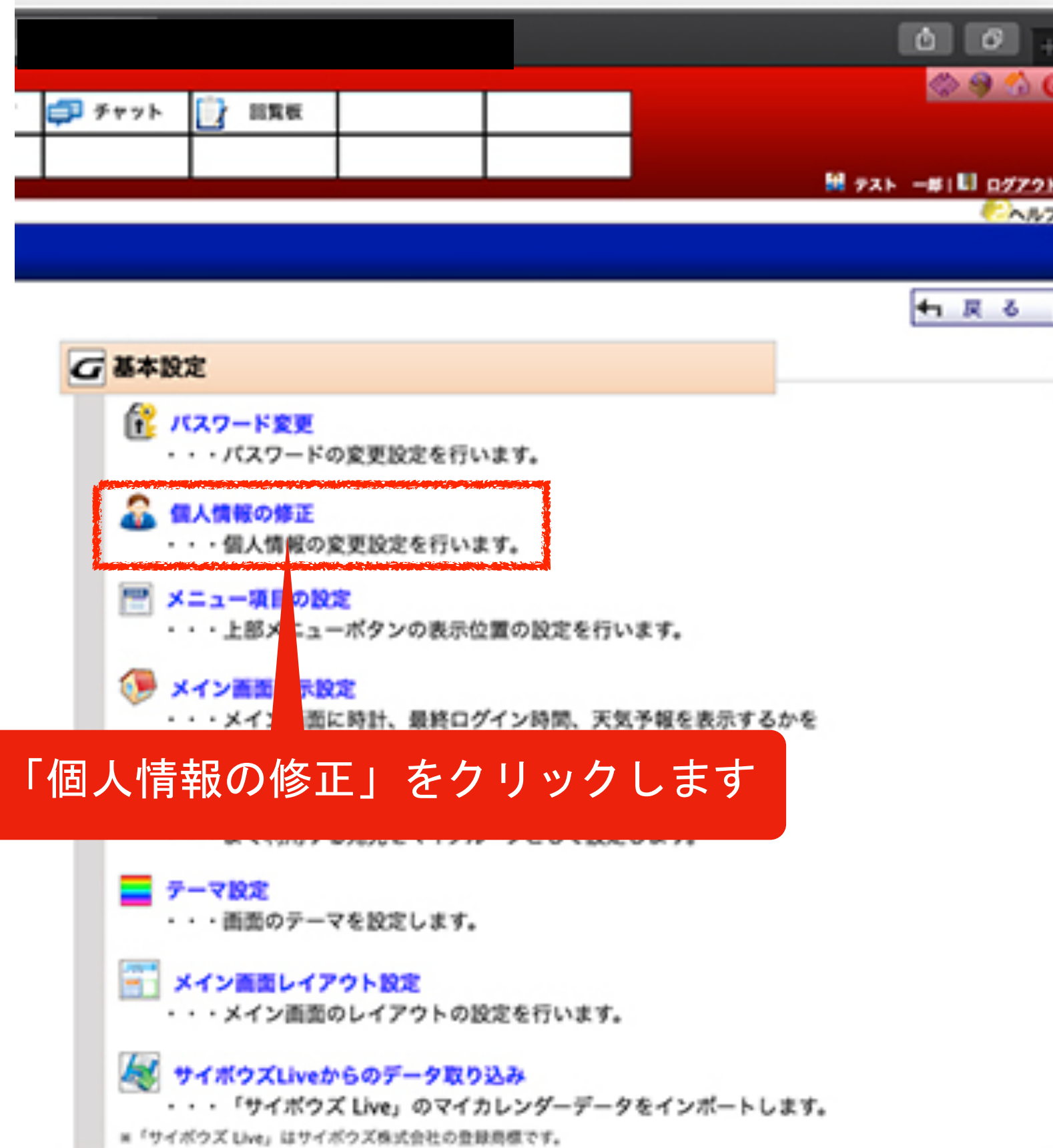

③



ユーザ情報を修正するには、画面右上の「個人設定」→「個人情報の修正」を選択し、個人設定の画面から修正してください。

スケジュール



北見市医療福祉情報連携協議会 GROUP SESSION 4

メイン ユーザ情報 スケジュール 回覧板 ショートメール チャット

ヘルプ 再読込 PDF出力 インポート 個人設定

個人週間 日間 週間 月間 一覧

2021年05月 表示グループ テスト総合病院 検索

氏名	7日(金)	8日(土)	9日(日)	10日(月)	11日(火)	12日(水)	13日(木)
テスト総合病院 月間 一覧							
テスト 二郎 月間 一覧 ショートメール				18:00-19:00 [欠]協議会ワーキンググループ		18:00-19:00 [未]システム構築ワーキンググループ	

グループメンバー

氏名	7日(金)	8日(土)	9日(日)	10日(月)	11日(火)	12日(水)	13日(木)
テスト 一郎 月間 一覧 ショートメール				18:00-19:00 [出]協議会ワーキンググループ		18:00-19:00 [出]システム構築ワーキンググループ	

GroupSession Ver.4.9.8 Copyright (C) 日本トータルシステム株式会社

スケジュールでは、個人のスケジュールを管理したり、ユーザ情報で作成したグループのスケジュールを共有できます。

スケジュール



北見市医療福祉情報連携協議会
GROUP SESSION 4

メイン ユーザ情報 スケジュール ショートメール チャット 回覧板

テスト 一郎 ログアウト ヘルプ

スケジュール [スケジュール変更]

繰り返し登録 複写して登録 PDF出力 変更 削除 戻る

名前	テスト 一郎
開始*	2021年 6月 21日 Cal 今日 9 時 00 分 時間指定無し 午前 午後 終日
終了*	2021年 6月 21日 Cal 今日 18 時 00 分 期間: 1日間
タイトル*	GSession説明会
タイトル色	<input checked="" type="checkbox"/> <input type="checkbox"/> <input type="checkbox"/> <input type="checkbox"/> <input type="checkbox"/>
内容	GSessionの使い方をレクチャーします。 現在の文字数: 22 / 1000 文字
備考	 現在の文字数: 0 / 1000 文字
編集権限*	<input type="radio"/> 制限無し <input type="radio"/> 本人・登録者のみ <input checked="" type="radio"/> 所属グループ・登録者のみ
公開*	<input type="radio"/> 公開 <input checked="" type="radio"/> 非公開 <input type="radio"/> 予定有り (詳細は非表示) <input type="radio"/> 所属グループのみ公開
出欠確認*	<input checked="" type="radio"/> 確認しない <input type="radio"/> 確認する
同時登録	[他のユーザへも同じ登録が出来ます] 全グループから選択 対象ユーザ: テスト 三部, テスト 二郎 テスト包括支援センター <input checked="" type="checkbox"/> 選択
空き状況確認	*同時登録ユーザや施設の空き状況を確認できます。 空き状況
登録者	テスト 一郎 登録日時: 2021/06/21 16:54

繰り返し登録 複写して登録 PDF出力 変更 削除 戻る

初期設定のまま変更しないでください

公開したいユーザを選択し対象ユーザへ移動します

* アスタリスクマークが必須項目となっていますので、全て登録してください。

「編集権限」、「公開」は、初期設定のまま変更しないでください。

「同時登録」は、自分以外の方にスケジュールを公開する場合は、ユーザまたは任意のグループを選択して追加してください。

ショートメール



ショートメールは、一般的なメールアプリと操作方法は一緒です。
北まるnetのセキュリティ内で通信することができますので、患者・利用者情報の送受信が可能です。
文書ファイル、画像データなどの添付も可能です。

チャット



北見市医療福祉情報連携協議会
GROUP SESSION 4

メイン ユーザ情報 スケジュール ショートメール チャット 回覧板

テスト 一郎 ログアウト ヘルプ

再接続 個人設定

チャット

全て タイムライン

閉じる 未読のみ

テスト 二郎 05/06 11:56

テスト 三郎 05/01 11:01

協議会理事 05/01 10:59

協議会理事 ☆ i

2021/05/01

テスト 一郎 10:55
20210501_103911_理事会開催のお知らせ.pdf(59.6KB)

テスト 一郎 10:55
5月6日に理事会を開催したいのですが、予定は如何でしょうか。 [編集済み]

テスト 三郎 10:59
その日は、何時でも大丈夫です。

テスト 二郎 10:59
18時以降なら大丈夫です

チェックを入れると「Enter」キーを押すと送信されるようになります

Enter送信

5月6日 18時からお願いいたします

添付 送信

「添付」をクリックするとファイルや画像を送信できます

GroupSession Ver.4.9.8 Copyright (C) 日本トータルシステム株式会社

チャットは、LINEのように会話形式で情報交換ができます。
ショートメールのように、文書ファイル、画像データなどの添付も可能です。

回覧板



北見市医療福祉情報連携協議会
GROUP SESSION 4

メイン ユーザ情報 スケジュール ショートメール チャット 回覧板

テスト 一郎 ログアウト ヘルプ

回覧板 [新規作成]

OK 戻る

発信者 テスト 一郎

宛先選択 宛先先*

テスト 二郎 [削除]
テスト 三郎 [削除]

タイトル* 協議会総会について

内容* 5月27日 (木) 18時から医師会会議室で総会を開催いたします。
次年度計画等の資料を事前に提出してください。

現在の文字数:55 / 30000 文字

メモ欄の修正* 確認後のメモ欄修正 不可 可

添付 削除 添付

回覧先確認状況 公開 非公開

回覧板 [状況確認]

タイトル 協議会総会について

発信者 テスト 一郎

発信日時 2021/05/07 17:17:59

内容 5月27日 (木) 18時から医師会会議室で総会を開催いたします。
次年度計画等の資料を事前に提出してください。

添付

回覧先確認状況 公開

グループフィルタ 全て

社員/職員番号	氏名	役職	確認▼
394	テスト 三郎	ケアマネジャー	
393	テスト 二郎	歯科医師	2021/05/07 17:25:17 ✓

GroupSession Ver.4.9.8 Copyright (C) 日本トータルシステム株式会社

閲覧済みか確認することができます

回覧板は、告知メッセージと文書ファイルを配布することができます。
作成者は、配布先のユーザの閲覧日時を確認できますので、全員が閲覧したか否かを把握することができます。
会議や広報などの資料を配布するときに利用すると便利です。

これって、
今使っている掲示板と同じじゃないの？



DASCHの掲示板とGroupSessionのショートメールの違い

医療介護連携の掲示板

患者さんを選択してから
メッセージをやり取りする

DASCH-ID: 1B3N-WY-RT4-ECM-IXV | 登録日: 2013/05/02 | 修正日: 2018/09/04
テスト患者 100 テストカンジャ ヒヤク | 性別: 男性 | 生年月日: 1963/05/08(55) | 患者状況:

患者一覧

- 患者基本情報
- 入・通院履歴
- 掲示板・参照権**
- 疾患・治療
- 病棟・生活
- 機能・活動
- 社会・参加
- 維持・予防
- 保管 (画像・文書)
- FIM
- 情報提供
- 救急隊連携メモ
- 介護保険申請

掲示板[1] 参照権[2]

タイトル	発信元	発信日時	返信数	最新返信日
入院時情報提供書を添付します	トレーニング介護事業所	2018/09/04 12:34:11	0	2018/09/04 12:34:11

入院時情報提供書を添付します

お世話になっております。

- 入院時情報提供書を添付しますので、確認後、返信をお願いいたします。
ケアマネジャー 北見花子

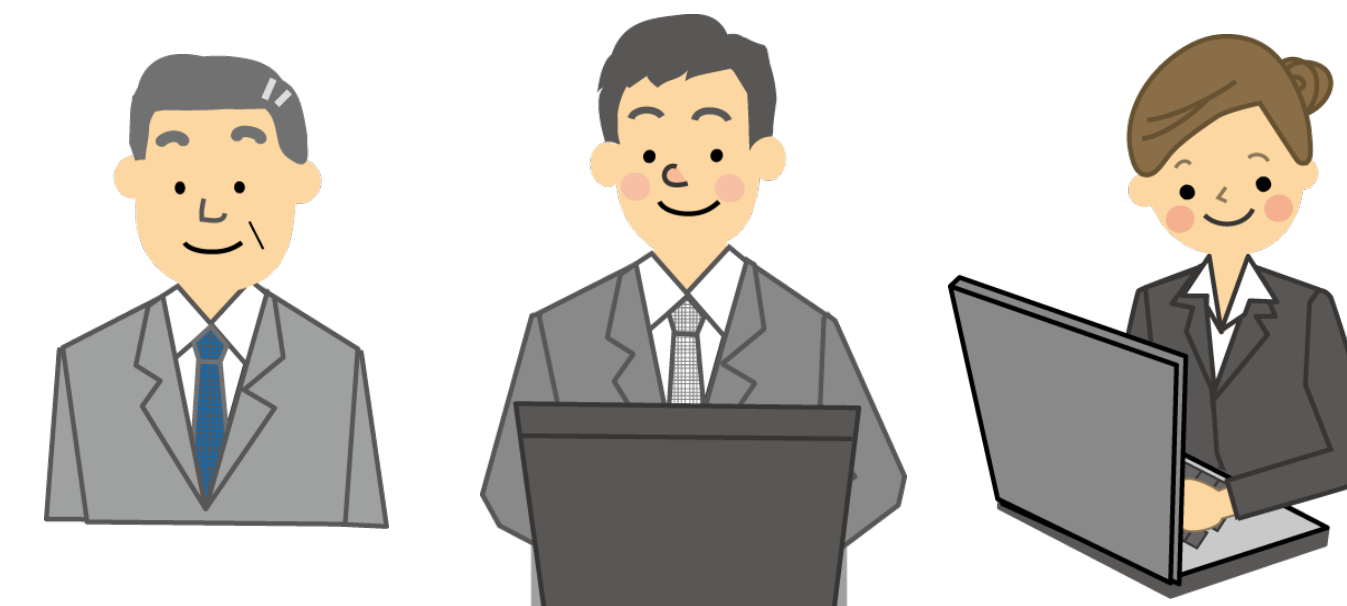

介護事業所

機関 対 機関



医療機関

権限を付与された
全ての機関から閲覧可能

DASCHの掲示板は、患者（利用者）さんを作成してから掲示板を利用しますので、機関対機関でメッセージ情報を共有します。権限を付与された全ての機関から閲覧が可能です。

DASCHの掲示板とGroupSessionのショートメールの違い

GroupSessionのショートメール



ケアマネジャー

人 対 人

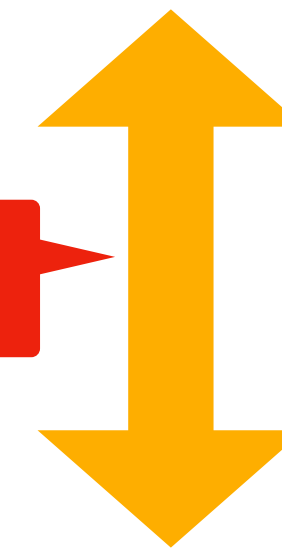

医師

GroupSessionのショートメールは、業務で利用されているメールと同じで、患者（利用者）さんを選択する必要はなく、1対1でメッセージを共有できます。ユーザを多数選択すれば1対多数でのやり取りも可能です。

GroupSessionの使用例 「主治医ケアマネジャー連絡票」

ショートメールで帳票を添付

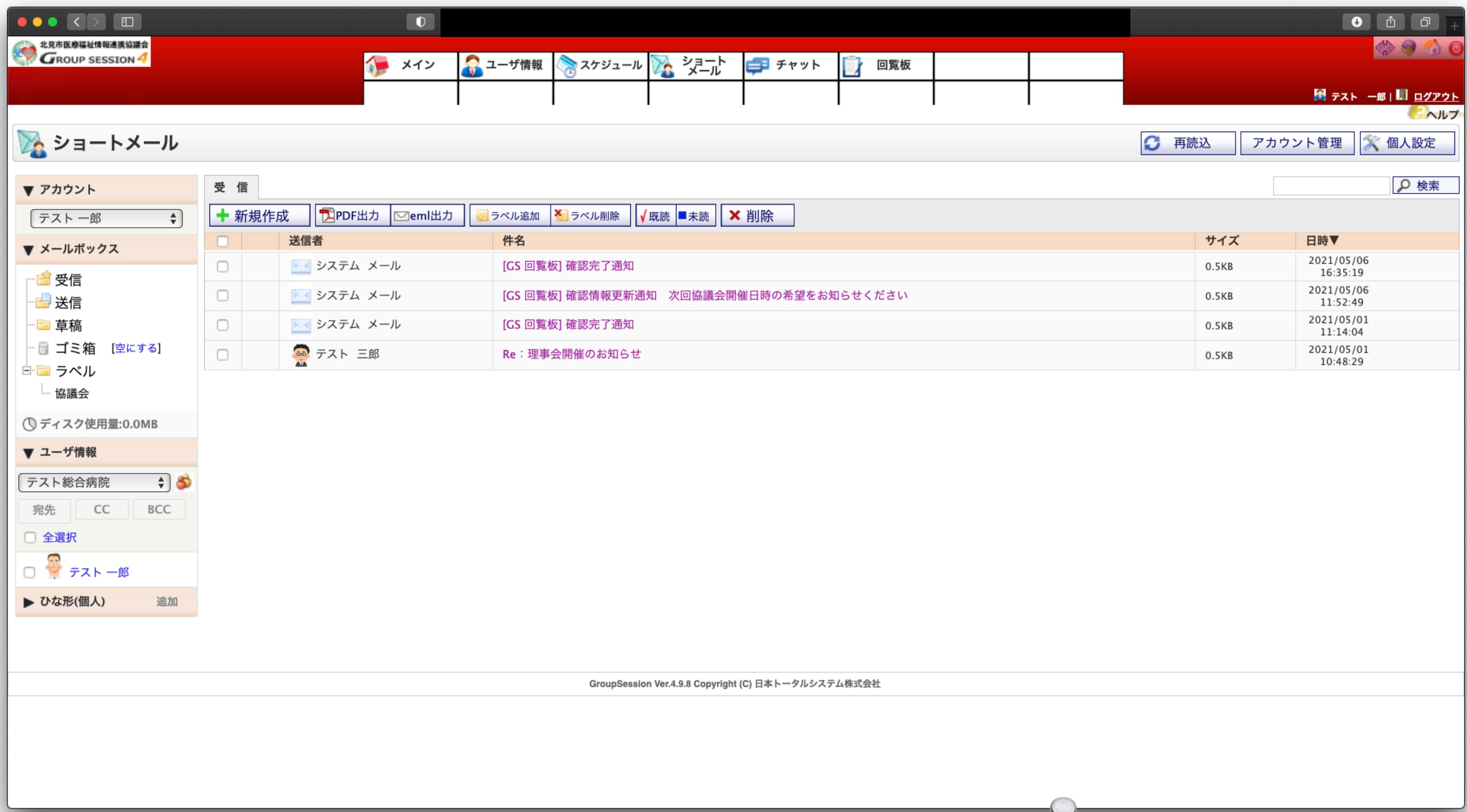

ケアマネジャー



医師

GroupSessionの使用例を紹介します。
 ケアマネジャーから主治医に主治医ケアマネジャー連絡票をショートメールで共有します。



ケアマネジャー
テスト三郎

ショートメール



連絡票のPDFを添付します

ケアマネジャーテスト三郎さんが、ショートメールにメッセージを書き込み、連絡票を添付します。

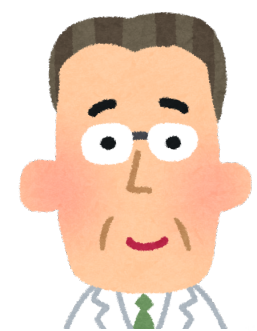

医師
テスト一郎

ショートメール

北見市医療福祉情報連携協議会 GROUP SESSION 4

メイン ユーザ情報 スケジュール ショートメール チャット 回覧板

ショートメール

▼ アカウント
テスト一郎

▼ メールボックス
受信 送信 草稿 ゴミ箱 [空にする] ラベル 協議会

ディスク使用量:0.4MB

▼ ユーザ情報
テスト 総合病院
宛先 CC BCC
全選択
テスト 一郎
ひな形(個人) 追加

受信 主治医ケアマネジャー連絡票につ...

返信 全返信 転送 削除 前へ 次へ

主治医ケアマネジャー連絡票について
送信者：テスト 三郎
日時：2021/05/08 12:02:37
宛先：テスト 一郎
マーク：!

[主治医ケアマネジャー連絡票.pdf\(421.2KB\)](#)

お世話になっております。
主治医ケアマネジャー連絡票を添付いたしますので、利用者さまの状況確認をお願いいたします。

GroupSession Ver.4.9.8 Copyright (C) 日本トータルシステム株式会社

主治医ケアマネジャー連絡票.pdf (1ページ)

依頼日：2020年03月19日

主治医⇄ケアマネジャー連絡票（訪問看護サービス利用に関わる医師意見）

医療機関名	北星記念病院	事業所名	北見市社会福祉協議会常呂地区居宅介護支援事業所
診療科	循環器内科	介護支援専門員(依頼者)	田中 花子
医師名	北星 太郎 様	所在地	北見市高家東町1丁目11番34号 アクティブウェルズ21 1番街4号室
		TEL	0157-51-0000 FAX 0157-51-0000

日頃より大変お世話になっております。下記の医療系サービス利用につき、先生のご意見とご了解についてお問合せさせていただきます。お忙しいところ誠に恐れ入りますが、ご回答頂けると幸いです。なお、本件について、介護支援専門員が医師より意見を頂くことについて、利用者の同意を頂いております。
私は、介護支援専門員が医師より情報提供を受けることに同意します。利用者サイン：_____

対象者	イトウ	イチロウ	生年月日	1935年10月10日	84歳	認定情報	<input type="checkbox"/> 要支援 <input checked="" type="checkbox"/> 要介護3
							<input type="checkbox"/> 申請中 (申請日)

【訪問看護が】

現在の療養状況	食生活	<input type="checkbox"/> 食事内容に極端な偏りがある <input type="checkbox"/> 脱水を起こしやすい
	排泄	<input checked="" type="checkbox"/> 便秘がある <input checked="" type="checkbox"/> 頻尿がある <input type="checkbox"/> 尿が出にくい
	清潔	<input checked="" type="checkbox"/> 入浴時脈や血圧が変動しやすい <input type="checkbox"/> 入浴や清拭の介助が必要 <input type="checkbox"/> 口腔内の清潔が保てない
	移動その他	<input type="checkbox"/> 転倒の既往がある <input type="checkbox"/> 不眠 <input type="checkbox"/> 急激な体重低下がある <input checked="" type="checkbox"/> 精神的に不安定 <input checked="" type="checkbox"/> むくみがある <input type="checkbox"/> 現在病状は安定しているが、生活状況により悪化する可能性がある
医療処置	<input type="checkbox"/> 経管栄養 <input type="checkbox"/> インスリン療法等の自己注射 <input type="checkbox"/> 人工肛門	<input type="checkbox"/> 胃ろう <input type="checkbox"/> 疼痛管理 <input type="checkbox"/> 創や褥瘡の処置
	<input checked="" type="checkbox"/> 点滴 <input checked="" type="checkbox"/> 腹膜透析 <input checked="" type="checkbox"/> 尿路系管理(留置カテ・自己導尿・人工膀胱)	<input type="checkbox"/> 中心静脈栄養 <input type="checkbox"/> 血液透析 <input type="checkbox"/> 在宅酸素療法
	<input type="checkbox"/> ポート管理 <input type="checkbox"/> 各種カテーテル管理 <input type="checkbox"/> 人工呼吸器(マスク式・気管切開下)	
服薬	<input checked="" type="checkbox"/> 決められたように薬が飲めない(飲み残しや、予定より早く薬がなくなることがある) <input type="checkbox"/> 薬に対する理解が不十分であり、服薬が中断する心配がある	
リハビリ	<input checked="" type="checkbox"/> 寝たきりや廃用症候群になりやすい <input type="checkbox"/> 継続してリハビリが必要	
療養全般	<input type="checkbox"/> 終末期を自宅で過ごしたいという希望がある <input checked="" type="checkbox"/> 一人暮らし	<input checked="" type="checkbox"/> 病状が不安定で、入退院を繰り返している <input checked="" type="checkbox"/> 高齢者世帯
	<input type="checkbox"/> 在宅療養に対する本人・家族の不安が大きい <input checked="" type="checkbox"/> 日中に家族が不在等介護する人がいない	<input type="checkbox"/> 家族の負担が大きい
その他の状況		

クリックするとPDFが表示されます

医師テスト一郎さんがショートメールを確認すると、ケアマネジャーからのメッセージと連絡票を参照することができます。今までのように持参する必要がなくなりますので、時間を効率化できます。自分の顔写真を設定しておくことで、コミュニケーションも取ることができます。

注意事項

GroupSession 参加者



ケアマネジャー
テスト三郎



ユーザ情報で相手が参加しているか確認

連絡票を共有することの申し合わせ

GroupSession 参加者



医師
テスト一郎

注意事項としては、全員がGroupSessionに参加しているわけではないので、ユーザ情報に登録されているか確認をし、事前に連絡票をGroupSessionで共有することを申し合わせておくことをお勧めします。
GroupSessionに参加していない場合は、参加してもらえよう交渉してみてもいいでしょうか。

GroupSessionの使用例(利用者情報の共有)

特定の利用者Aさんの介護サービスのグループを作った場合 (例)

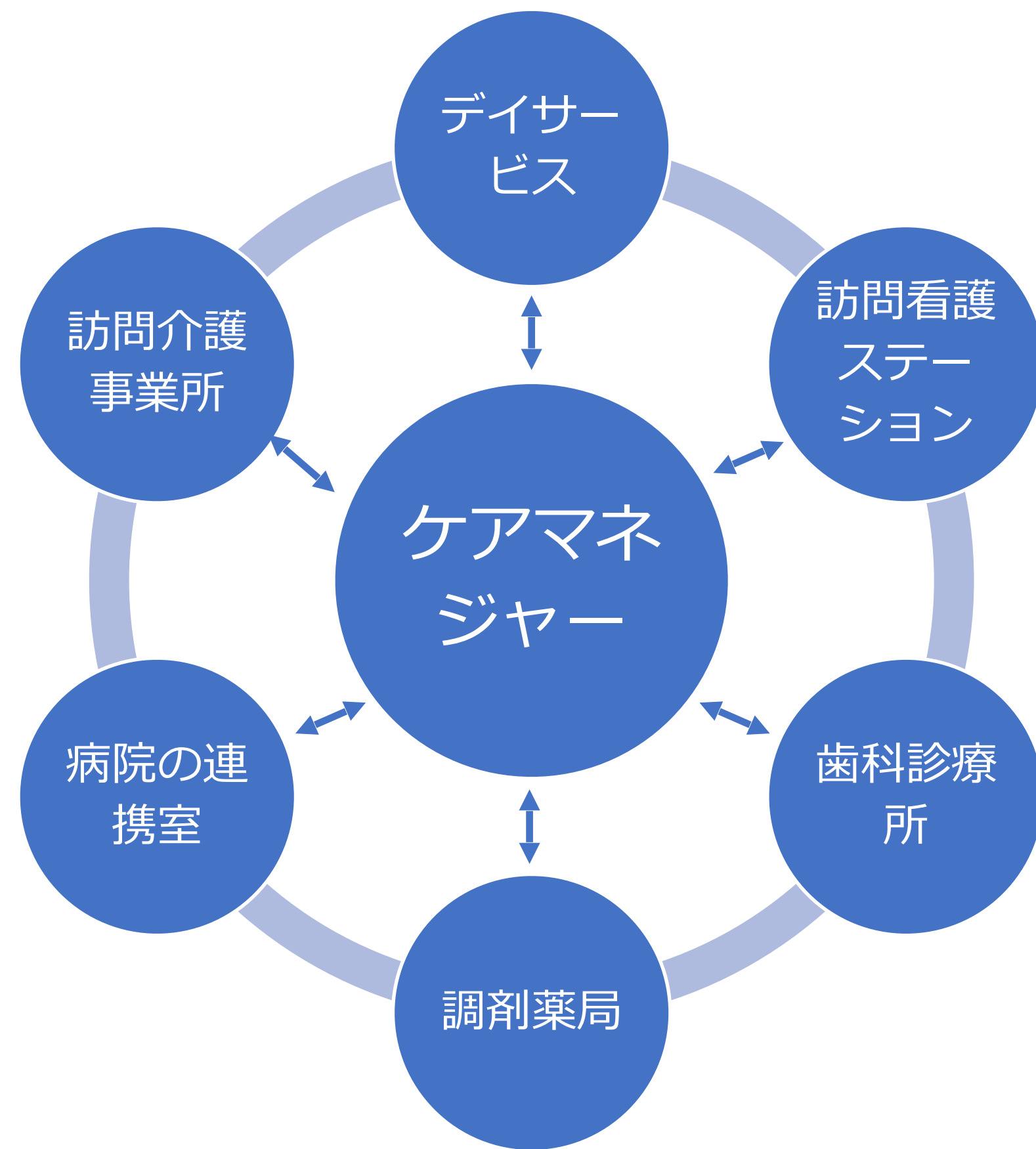

- 一斉に各事業所への連絡が可能
電話連絡が不要
- 情報の共有が可能
複数の事業所間で情報共有が可能
- サービス担当者会議の調整や意見聴取が可能
- サービス提供票、実績票のやり取り

GroupSessionに参加するには

ダウンロード

様式名 (様式名をクリックするとダウンロードできます)		対象	更新日
会則		市民・会員	2020.06.01
パンフレット		市民	2020.06.01
同意書		市民	2020.06.01
救急医療情報登録票		市民	2021.06.29
救急医療情報説明文		市民	2020.12.11
運用管理規程		会員	2019.02.27
利用者規程		会員	2020.06.01
利用申請書・利用者届	利用者届エクセル版	会員	2021.08.17
入院時情報提供書システム (要パスワード)	インストールマニュアル	会員	2020.05.25
訪問看護サービスシステム (要パスワード)	インストールマニュアル	会員	2020.05.25



GroupSessionに参加するには、協議会ホームページから「利用申請書・利用者届」をダウンロードしてください。

GroupSessionに参加するには

北まるnet利用者届

[北まるnet利用者届はこちらから](#) <<< クリック

施設機関名（正式名称でお書きください）

区分	利用者氏名	フリガナ	職種	権限	GroupSession
<input checked="" type="checkbox"/> 登録 <input type="checkbox"/> 変更 <input type="checkbox"/> 削除	例) 北見 太郎	キタミ タロウ	医師	<input checked="" type="checkbox"/> 管理 <input type="checkbox"/> 更新	<input checked="" type="checkbox"/> 参加 <input type="checkbox"/> 不参加
<input type="checkbox"/> 登録 <input type="checkbox"/> 変更 <input type="checkbox"/> 削除				<input type="checkbox"/> 管理 <input type="checkbox"/> 更新	<input type="checkbox"/> 参加 <input type="checkbox"/> 不参加
<input type="checkbox"/> 登録 <input type="checkbox"/> 変更 <input type="checkbox"/> 削除				<input type="checkbox"/> 管理 <input type="checkbox"/> 更新	<input type="checkbox"/> 参加 <input type="checkbox"/> 不参加
<input type="checkbox"/> 登録 <input type="checkbox"/> 変更 <input type="checkbox"/> 削除				<input type="checkbox"/> 管理 <input type="checkbox"/> 更新	<input type="checkbox"/> 参加 <input type="checkbox"/> 不参加
<input type="checkbox"/> 登録 <input type="checkbox"/> 変更 <input type="checkbox"/> 削除				<input type="checkbox"/> 管理 <input type="checkbox"/> 更新	<input type="checkbox"/> 参加 <input type="checkbox"/> 不参加
<input type="checkbox"/> 登録 <input type="checkbox"/> 変更 <input type="checkbox"/> 削除				<input type="checkbox"/> 管理 <input type="checkbox"/> 更新	<input type="checkbox"/> 参加 <input type="checkbox"/> 不参加
<input type="checkbox"/> 登録 <input type="checkbox"/> 変更 <input type="checkbox"/> 削除				<input type="checkbox"/> 管理 <input type="checkbox"/> 更新	<input type="checkbox"/> 参加 <input type="checkbox"/> 不参加
<input type="checkbox"/> 登録 <input type="checkbox"/> 変更 <input type="checkbox"/> 削除				<input type="checkbox"/> 管理 <input type="checkbox"/> 更新	<input type="checkbox"/> 参加 <input type="checkbox"/> 不参加
<input type="checkbox"/> 登録 <input type="checkbox"/> 変更 <input type="checkbox"/> 削除				<input type="checkbox"/> 管理 <input type="checkbox"/> 更新	<input type="checkbox"/> 参加 <input type="checkbox"/> 不参加
<input type="checkbox"/> 登録 <input type="checkbox"/> 変更 <input type="checkbox"/> 削除				<input type="checkbox"/> 管理 <input type="checkbox"/> 更新	<input type="checkbox"/> 参加 <input type="checkbox"/> 不参加
<input type="checkbox"/> 登録 <input type="checkbox"/> 変更 <input type="checkbox"/> 削除				<input type="checkbox"/> 管理 <input type="checkbox"/> 更新	<input type="checkbox"/> 参加 <input type="checkbox"/> 不参加

利用者届のGroupSessionへ
「参加」にチェックを入れてください

北まるnet利用者届のGroupSession「参加」へチェックを入れてください。（利用申請書と一緒に提出してください）

重要

すでに北まるnetのID・パスワードを取得している方へ

2021年9月30日で現在のID・パスワードは使用できなくなります

- GroupSessionの導入に伴い、北まるnetのID・パスワードとの統合のため、新たにID・パスワードを発行します。
- 現在北まるnetを利用中のユーザも改めて利用申請書・利用者届の提出が必要になります。
- 新しいID・パスワードは、北まるnet利用者ID・パスワード発行通知書がお手元に届いた時点で利用可能になります。

**提出しない場合、DASCH Proにログインできなくなりますので
入力済みの患者・利用者情報にアクセスできなくなります**

**申請を忘れてしまっても、ユーザ登録された時点で、患者・利用者情報
にアクセスできるようになりますので、ご安心ください**